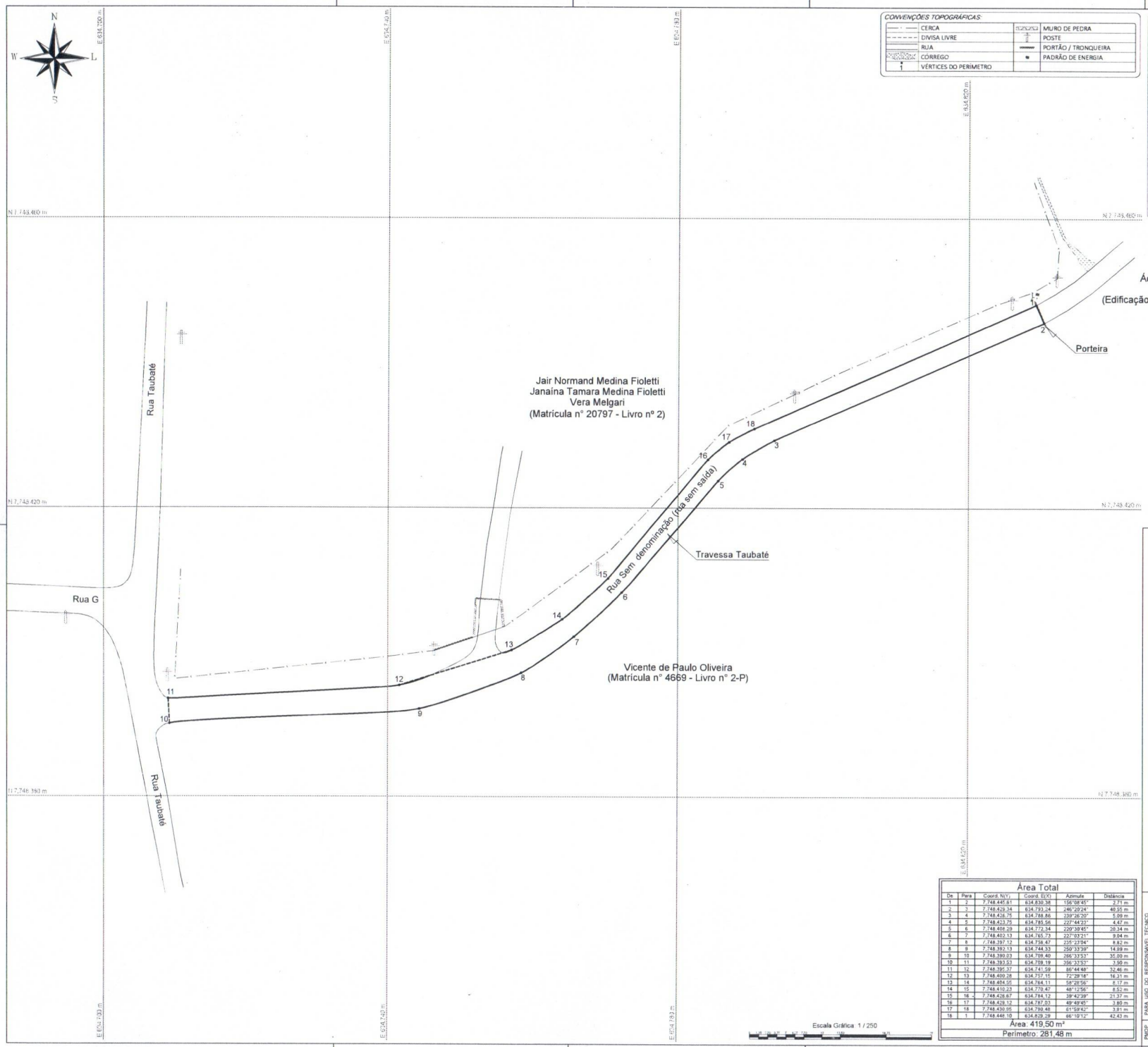

CONVENÇÕES TOPOGRÁFICAS:

	CERCA		MURO DE PEDRA
	DIVISA LIVRE		POSTE
	RUA		PORTÃO / TRONQUEIRA
	CÓRREGO		PADRÃO DE ENERGIA
1	VÉRTICES DO PERIMETRO		

Mapa de Localização: Sem escala, Fonte Google Earth

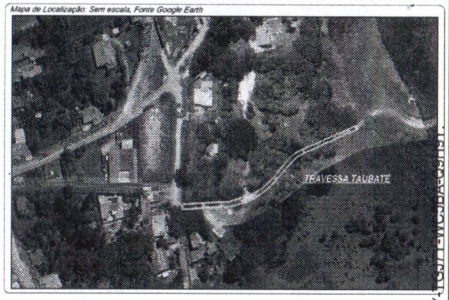

CÂMARA MUNICIPAL DE OURO PRETO
Conferido

Área Total

De	Para	Coord. N(Y)	Coord. E(X)	Azimute	Distância
1	2	7.748.446,61	634.830,38	156°08'45"	2,71 m
2	3	7.748.429,34	634.793,24	246°29'24"	40,55 m
3	4	7.748.426,75	634.788,86	239°26'20"	5,09 m
4	5	7.748.423,75	634.785,56	227°44'23"	4,47 m
5	6	7.748.408,29	634.772,34	220°39'45"	20,34 m
6	7	7.748.402,13	634.765,73	227°03'31"	9,04 m
7	8	7.748.397,12	634.758,47	235°23'04"	8,82 m
8	9	7.748.392,13	634.744,33	250°33'39"	14,99 m
9	10	7.748.390,03	634.709,40	266°33'53"	35,00 m
10	11	7.748.393,53	634.709,19	356°33'53"	3,50 m
11	12	7.748.395,37	634.741,59	86°44'48"	32,46 m
12	13	7.748.400,28	634.757,15	72°28'18"	16,31 m
13	14	7.748.404,55	634.764,11	58°28'56"	8,17 m
14	15	7.748.410,23	634.770,47	48°12'56"	8,52 m
15	16	7.748.428,67	634.784,12	39°42'39"	21,37 m
16	17	7.748.428,12	634.787,03	49°49'45"	3,80 m
17	18	7.748.430,95	634.790,46	61°59'42"	3,81 m
18	1	7.748.446,10	634.829,29	66°10'12"	42,43 m

Área: 419,50 m²

Perímetro: 281,48 m

PREFEITURA MUNICIPAL DE OURO PRETO

PROJETO APROVADO PELA PMOP EM CONFORMIDADE COM OS ÍNDICES URBANÍSTICOS DA LEGISLAÇÃO VIGENTE CABENDO AO PROPRIETÁRIO ATENDER A DEMAIS NORMAS E EXIGÊNCIAS DE OUTROS ORGÃOS PERTINENTES. (ESTA APROVAÇÃO NÃO REGULARIZA A PROPRIEDADE DO IMÓVEL)

DATA DA APROVAÇÃO: DATA DA VALIDADE:

RESPONSÁVEL PELA ANÁLISE | DIRETOR | SECRETÁRIO DA SMDUH

PARA USO DE OUTROS ORGÃOS

EXECUÇÃO:

carteze
MAPEAMENTOS E TOPOGRAFIA
Fone: (31) 99978-[illegible]

GLEBA	ENDEREÇO: TRAVESSA TAUBATÉ, DISTRITO: SANTO ANTÔNIO DO LEITE OURO PRETO-MG		ÁREA TOTAL DO POLÍGONO: 419,50 m²
PROJETO	RESPONSÁVEL TÉCNICO PELO PROJETO: HENRIQUE DA SILVA		N° DO CRT E TÍTULO PROFISSIONAL: 0746872646 TÉC. EM AGRIMENSURA
	PROPRIETÁRIA		CPF/CNPJ
	TÍTULO: LEVANTAMENTO TOPOGRÁFICO PLANIMÉTRICO	ZONA: ZAR 2	USO: RESIDENCIAL
	DETALHE: REPRESENTAÇÃO GRÁFICA - TRAVESSA TAUBATÉ	DATA: MAIO/2026	FOLHA: 01/01

PARA USO DO RESPONSÁVEL TÉCNICO

PMOP	N° DO PROCESSO	N° DO PROTOCOLO	DATA DA ANÁLISE	VISTO DO ANALISTA
	...../.....	...../.....	...../.....	

Documento assinado no Assinador ONR. Para validar o documento e suas assinaturas acesse https://assinador.onr.org.br/validate/NHGUY-[illegible]