HIERARQUIA VIÁRIA DE
MIGUEL BURNIER

VERSÃO PARA CONSULTA PÚBLICA II - AGO/2026

Plano Diretor
Ouro Preto • MG

PREFEITURA OURO PRETO
O FUTURO É FEITO AGORA

PREFEITURA MUNICIPAL DE OURO PRETO
SECRETARIA DE DESENVOLVIMENTO URBANO E HABITAÇÃO

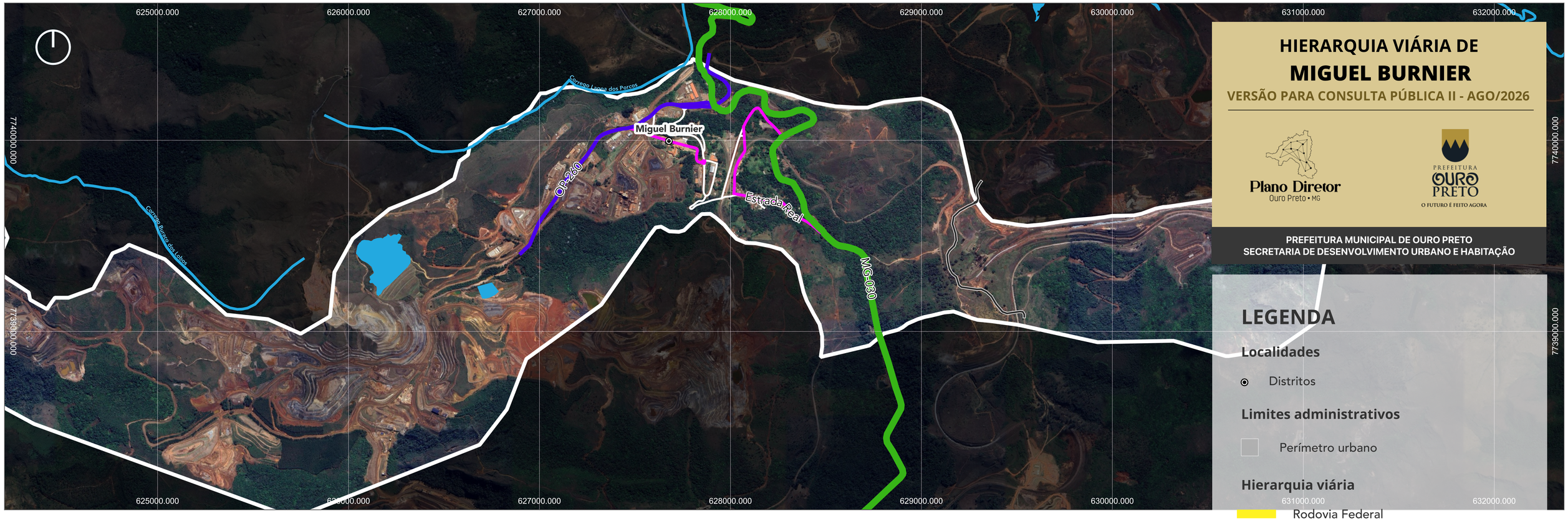

LEGENDA

Localidades

- Distritos

Limites administrativos

- Perímetro urbano

Hierarquia viária

- Rodovia Federal
- Rodovia Estadual
- Rodovia Municipal
- Estrada Municipal
- Arterial
- Coletora
- Local

Hidrografia

- Hidrografia principal
- Massas d'água

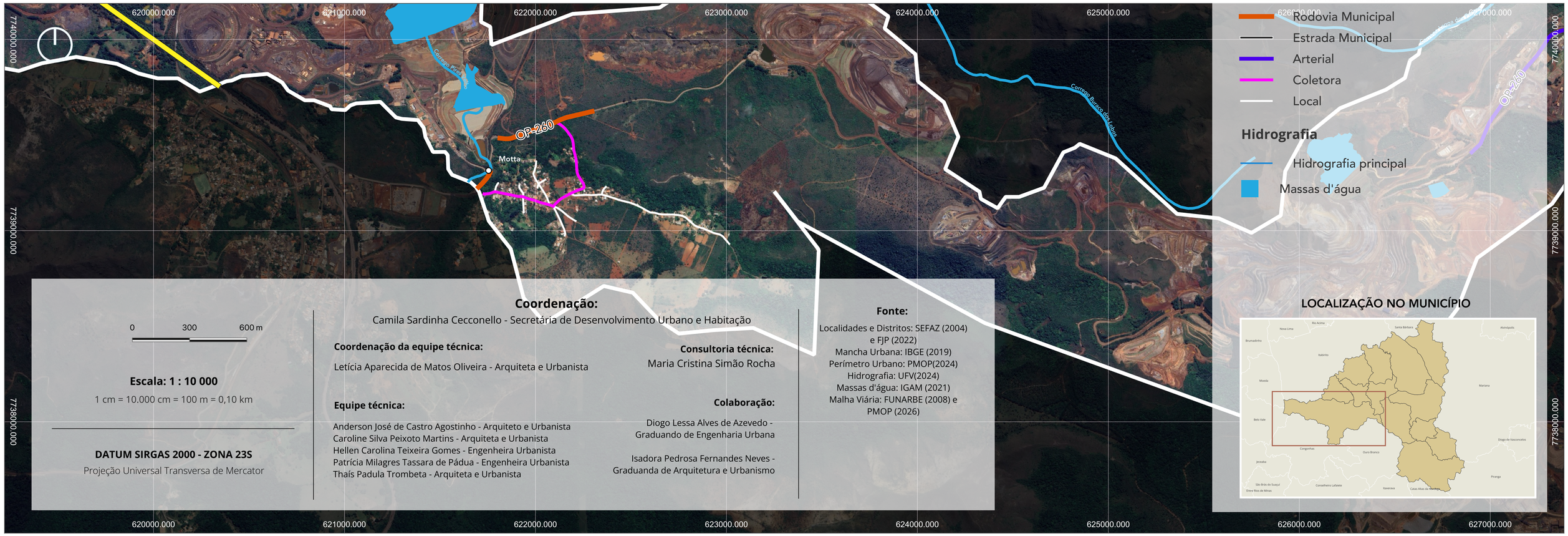

0 300 600 m

Escala: 1 : 10 000

1 cm = 10.000 cm = 100 m = 0,10 km

DATUM SIRGAS 2000 - ZONA 23S

Projeção Universal Transversa de Mercator

Coordenação:

Camila Sardinha Cecconello - Secretária de Desenvolvimento Urbano e Habitação

Coordenação da equipe técnica:

Letícia Aparecida de Matos Oliveira - Arquiteta e Urbanista

Equipe técnica:

Anderson José de Castro Agostinho - Arquiteto e Urbanista
Caroline Silva Peixoto Martins - Arquiteta e Urbanista
Hellen Carolina Teixeira Gomes - Engenheira Urbanista
Patrícia Milagres Tassara de Pádua - Engenheira Urbanista
Thaís Padula Trombeta - Arquiteta e Urbanista

Consultoria técnica:

Maria Cristina Simão Rocha

Colaboração:

Diogo Lessa Alves de Azevedo - Graduando de Engenharia Urbana

Isadora Pedrosa Fernandes Neves - Graduanda de Arquitetura e Urbanismo

Fonte:

Localidades e Distritos: SEFAZ (2004) e FJP (2022)
Mancha Urbana: IBGE (2019)
Perímetro Urbano: PMOP(2024)
Hidrografia: UFV(2024)
Massas d'água: IGAM (2021)
Malha Viária: FUNARBE (2008) e PMOP (2026)

LOCALIZAÇÃO NO MUNICÍPIO